ウェルカム関西
観光ガイドマップ

京都府
滋賀県
兵庫県
大阪府
三重県
和歌山県
奈良県
2024

関西エリアの観光情報はこちら

2024年9月制作

- 兵庫県の観光情報 HYOGO!ナビ
- 京都府の観光情報 京都府観光連盟公式サイト 京都府観光ガイド
- 滋賀県の観光情報 滋賀・びわ湖 観光情報
- 大阪府の観光情報 OSAKA INFO
- 奈良県の観光情報 奈良県観光公式サイト「あをによし なら旅ネット」
- 三重県の観光情報 観光三重
- 和歌山県の観光情報 聖地リゾート!!!!! 和歌山
- 関西の観光情報 The KANSAI Guide The Origin of Japan, KANSAI
- 全国の観光情報 JAPAN 47GO

2025年日本国際博覧会（大阪・関西万博）

OSAKA, KANSAI, JAPAN EXPO 2025

開催期間　2025年4月13日(日)～10月13日(月)
開催場所　大阪 夢洲（ゆめしま）
テーマ　いのち輝く未来社会のデザイン

公式HP

万博にあわせて各地を観光しませんか?

万博のテーマに関連した日本各地の体験旅行商品を検索・予約・決済できるサイト
～Expo 2025 Official Experiential Travel Guides～

Expo 2025 Official Experiential Travel Guides HP

公益社団法人2025年日本国際博覧会協会

関西の主な交通機関のホームページ

- KANSAI MaaS
- 西日本旅客鉄道㈱ JR西日本
- 近畿日本鉄道㈱
- 南海電気鉄道㈱ NANKAI
- 阪神電気鉄道㈱ 阪神電車
- 阪急電鉄㈱ Hankyu 阪急電鉄
- 京阪電気鉄道㈱ こころまち つくろう KEIHAN 京阪電車
- 大阪市高速電気軌道㈱ Osaka Metro
- 関西エアポート㈱ KIX

最新の交通情報をお確かめの上おでかけください。

関西ブロック広域観光振興事業実行委員会

(公社)日本観光振興協会 ……… ☎06-6311-1220
(公社)三重県観光連盟 ……… ☎059-224-5904
(公社)びわこビジターズビューロー ……… ☎077-511-1530
(公社)京都府観光連盟 ……… ☎075-411-9990
(公財)大阪観光局 ……… ☎06-6282-5900
(公社)ひょうご観光本部 ……… ☎078-361-7661
(一財)奈良県ビジターズビューロー ……… ☎0742-23-8288
(公社)和歌山県観光連盟 ……… ☎073-422-4631

兵庫 HYOGO

北は日本海、南は瀬戸内海から太平洋にも接し、緑深い豊かな自然に恵まれた広大な地形には、神戸に代表される都市部からコウノトリが舞う多自然地域まで、日本の縮図にも例えられるあらゆる文化や歴史、産業がある。県内に点在する全国的にも有名な名湯も魅力。

神子畑選鉱場跡［朝来市］ E-2
銀や銅を採取する鉱山として栄えた後、最盛期は東洋一の規模を誇った選鉱場。まるで要塞のようなその佇まいは、写真映えスポットとして人気上昇中。2017年日本遺産に認定。

鳴門海峡の渦潮［南あわじ市］ D-4
最大時の渦の直径が30mに達する。日本最速の潮の流れが生み出す世界最大級の渦潮は迫力! 間近で渦潮を観られる「うずしおクルーズ」に乗船すれば、そのすごさが体感できます。

神戸ハーバーランド［神戸市］ B-6
港町神戸のベイサイドに位置する、ショッピングやグルメ、映画館、アミューズメントスペースなどが集結する大型複合施設。ロマンチックな夜のライトアップも人気を集めています。

篠山城下町［丹波篠山市］ F-2
徳川家康の命で大坂城および西国の押さえのため築かれた篠山城。周辺は400年前の城下町の歴史を伝える国の重要伝統的建造物群保存地区。古民家を改修した店舗が集い、散策が楽しい。

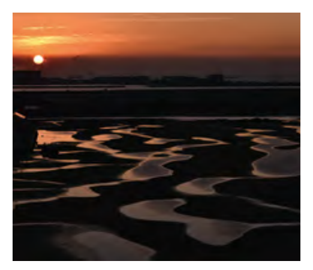

新舞子海岸［たつの市］ D-3
潮干狩り、海水浴でにぎわう関西随一の遠浅海岸。干潮時に現れる広大な干潟が有名で、日の出・日の入り時間には黄金に染まり、干潟が浮かび上がる幻想的な光景が見られます。

伊丹と灘五郷［神戸市・尼崎市・西宮市・芦屋市・伊丹市］ C-5
優れた酒造技術を持ち、樽廻船で江戸へと送り込んだ伊丹・西宮・灘の酒造業。多くの酒蔵が直営ショップや資料館を運営しており、近隣エリアでも日本酒の魅力を体感することができます。

余部鉄橋「空の駅」［香美町］ D-1
鋼の橋梁として、約100年もの間JR山陰本線を支えてきた余部鉄橋。コンクリート橋に架け替えられ、その後JR餘部駅併設の展望施設が誕生。保存された旧軌道の一部を散歩することができます。

姫路城［姫路市］ D-3
世界遺産、国宝。天を突くようにそびえる大天守、「白鷺城」と呼ばれる優美な姿の一方で、櫓や城門を巧みに配した堅牢な要塞としても注目。

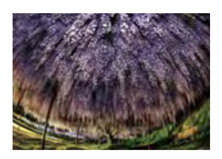

白毫寺の藤［丹波市］ E-2
法道仙人によって開かれた古刹。境内を彩る季節の花の中でも、5月初旬から中旬が見頃の九尺藤は別格の存在。全長120mもの藤棚、1m以上にも及ぶ花房の下に立つと心も華やぎます。

伊弉諾神宮［淡路市］ E-4
伊弉諾尊が余生を過ごされた「幽宮（かくりのみや）」とされる、日本最古の神社。境内の樹齢900年以上の夫婦大楠は夫婦円満や安産子授の霊験あらたかな御神木として、信仰を集めています。

竹田城跡［朝来市］ E-2
天守台を中心に南北400m、東西100mに及ぶ石垣は完存するものとして全国屈指。標高353.7mにある山城は、四季折々に表情を変え、特に晩秋、雲海に浮かぶ「天空の城」は幻想的。

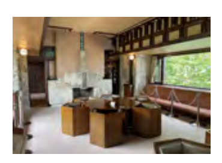

ヨドコウ迎賓館［芦屋市］ F-3
関西屈指の名建築。山肌と一体化した建物は、大阪湾まで見晴らす絶景。大谷石を幾何学模様に刻んだ壁や暖炉の装飾、植物の葉をモチーフにした飾り銅板など壮麗な造り。

大阪 OSAKA

近畿地方はもちろんのこと、西日本の行政・経済・文化・交通の中心で、都道府県としては、日本第3位の人口規模を持つ。県内総生産は東京都に次いで全国第2位。世界の人びとが、モノが交流する、にぎわいのまち大阪を体感してください。

大阪城［大阪市］ C-3
天守閣は桃山様式を再現して、昭和6（1931）年に復興された史上3代目のもの。平成の大改修により美しい景観がよみがえりました。内部は博物館で貴重な史料を見ることができます。

TM & © Universal Studios. All rights reserved.

ユニバーサル・スタジオ・ジャパン［大阪市］ B-4
圧倒的な超刺激と超興奮で、だれもが超元気に!

百舌鳥・古市古墳群［堺市・羽曳野市・藤井寺市］ F-4
世界遺産。堺市・羽曳野市・藤井寺市にまたがる百舌鳥・古市古墳群は、4世紀後半から6世紀前半にかけて200基を超える古墳が築造された巨大古墳群。

道頓堀［大阪市］ C-4
ユニークな看板も有名な、大阪ミナミを代表する観光スポット。古くから「くいだおれのまち」と呼ばれてきた大阪にふさわしいにぎわいで、飲食店やみやげもの店が立ち並びます。

明治の森 箕面国定公園［箕面市］ F-3
高さ33mの箕面大滝を中心に、春は桜、秋は紅葉と四季折々の景観が楽しめる国定公園。周辺はハイキングコースも整備されており、ハイキングスポットとしても人気を集めています。

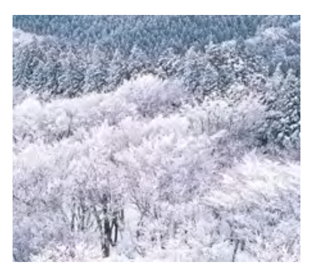

金剛山［千早赤阪村］ G-4
大阪・千早赤阪村から奈良県葛城市にまたがる標高1,125mの金剛葛城山系の山。10以上の登山ルートがあります。2月頃は美しい樹氷の花が咲きます。

だんじり［岸和田市］ F-4
祭礼の際に奉納される山車を関西では「だんじり」と呼びます。なかでも「岸和田だんじり祭り」は全国的にも有名で、華やかな山車を曳く勇壮な祭りで多くの観客を魅了しています。

あべのハルカス［大阪市］ C-4
地上300mの超高層ビル。百貨店、ホテル、美術館などが揃うほか最上階の展望台「ハルカス300」からは立体都市大阪の市街地を一望することができます。

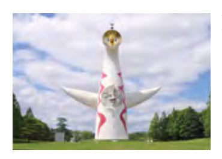

万博記念公園［吹田市］ F-3
1970年に開催された大阪万博の跡地を公園として整備。シンボルタワー・太陽の塔が出迎えてくれる広場や日本庭園などのほか、エリア内には大型複合施設「エキスポシティ」もある。

大阪府民の森［交野市ほか］ G-3
都会の喧騒を離れた場所に点在する自然公園。四季折々の花を愛でたり、キャンプを楽しんだりと大自然とふれあうことができます。自然を感じてリフレッシュできると人気のスポットです。

百舌鳥古墳群ビジターセンター［堺市］ F-4
壁面や床面に投影する超高精細な8K空撮映像等で、百舌鳥・古市古墳群の雄大さや堺の歴史文化を体感できます。

たこやき
粉もの料理の一種で、小麦粉の生地のなかにタコを入れ、ボール状に焼き上げたご当地グルメのひとつ。大阪発祥のB級グルメとして全国的な知名度を誇る人気メニューです。

奈良 NARA

天平・白鳳時代の仏さまのようなおおらかさや優しさが、奈良の土地に、言葉に、食べ物にあります。
古い歴史と豊かな文化に育まれた、ゆったりと時が流れる日本の故郷・奈良へ。身も心も癒やされる旅にいらっしゃいませんか。

東大寺［奈良市］ E-5
世界遺産。聖武天皇の発願により造営された世界最大規模の木造建築物・大仏殿に鎮座する盧舎那大仏をはじめ、日本を代表する仏教建築物・美術の宝庫です。

奈良公園［奈良市］ E-6
奈良市街の東部一帯に広がる、春日山原始林を含む東西約4km、南北約2kmにも及ぶ公園。東大寺、興福寺、春日大社などの古社寺が点在、豊かな緑に美しく溶け合っています。

法隆寺［斑鳩町］ G-3
世界遺産。聖徳太子の建立にはじまる寺で、雄大な伽藍は世界最古の木造建築物。約18万7千㎡の広大な寺域に立つ現在50余塔の伽藍は、ほぼすべてが国宝・重文という仏教文化の宝庫。

春日大社［奈良市］ E-6
世界遺産。春日山原始林に抱かれるようにして建つ古社。本殿は典型的な春日造の様式で、約3000基の石灯籠と釣灯籠が並ぶ境内は圧巻の美しさ。藤の名所としても知られています。

興福寺［奈良市］ E-6
世界遺産。国宝の五重塔と猿沢池が最もポピュラーな大和路の代表的な風景として知られています。国宝館では仏像群をはじめとする圧倒的な質と量の展示物を見ることができます。

薬師寺［奈良市］ D-6
世界遺産。創建時の姿を残し、「凍れる音楽」と評される国宝・東塔と、西塔とのバランスが絶妙。国宝である薬師如来像を中心とした三尊像は、日本の仏教美術の最高傑作のひとつ。

長谷寺［桜井市］ G-4
十一面観音菩薩像を祀り、観音信仰の霊場として庶民の信仰を集める寺院で、平安古典文学にも登場しています。長い石段の燈籠にぼたんや桜・紅葉も美しく、紫陽花寺としても有名です。

春日山原始林［奈良市］ E-6
世界遺産。春日大社の神域として、千年以上もの間守られてきた鎮守の森。手つかず自然が残る森は、国の特別天然記念物に指定されています。

平城宮跡［奈良市］ D-5
世界遺産。8世紀に唐の都「長安」をモデルにつくられた広大な奈良の都、平城京の中心地を平城宮跡歴史公園として整備。国の特別史跡としても保存されています。

ならまち［奈良市］ E-6
奈良の旧市街地で、世界遺産「元興寺の旧境内を中心に広がるならまち。明治から昭和時代にかけて商業の中心地として栄え、その面影を今も色濃く残す、人気の観光エリアです。

今井町［橿原市］ G-4
「重要伝統的建造物群保存地区」にも選定される今井町。東西約600m、南北約310mのエリアには、江戸時代の町並みがそのまま保存されており、風情ある街歩きが楽しめます。

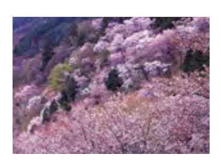

吉野山［吉野町］ G-4
世界遺産。日本一の桜の名所として名高い地で、下・中・上・奥千本と、桜花爛漫となります。役行者が吉野山に金剛峯寺を創建して以来、修験道の聖地。

京都 KYOTO

南北に細長い形の京都府は、世界的に有名な古都京都の歴史文化、多様で見事な景色が楽しめます。海のアクテビティが楽しめる「海の京都」、里山の原風景を残す「森の京都」、800年の歴史を持つお茶処「お茶の京都」、静かな竹林と歴史文化が息づく「竹の里・乙訓」。「もうひとつの京都」もご堪能下さい。

天橋立［宮津市］ F-1
日本三景の一つ。全長約3.6kmの砂州に約5000本もの松が生い茂る神秘の造形です。展望所からの眺望や、天橋立の中の散策、自転車や船、海水浴場など自然を感じる楽しみ方も人気です。

美山かやぶきの里［南丹市］ G-2
約50戸のかやぶき民家が立ち並ぶ、国の重要伝統的建造物保存地区。緑に覆われる夏や、雪化粧で幻想的な冬も貴重な風景。民宿やカフェもあり、多彩な伝統文化にふれることができます。

©平等院

平等院［宇治市］ G-3
世界遺産。源融の別荘を藤原道長の子頼通が寺に改めたもの。平安時代の庭園の名残を伝える阿字池に浮かぶ鳳凰堂（国宝）は極楽浄土を思い描いた平安貴族が憬れる。10円玉の図案でも有名。

伊根浦舟屋群［伊根町］ F-1
1階が船のガレージ、2階が二次的な居室となった独特な建物構造。海辺ぎりぎりに建ち並ぶため、遊覧船等で海から眺めると湾をとり囲み、海にうかぶように230棟が軒を連ねている景観は見事です。

トロッコ列車と保津川下り［亀岡市・京都市］ F-2
丹波亀岡から嵐山まで約16kmの渓流を約2時間で下る舟下り。熟練した船頭が棹、舵、櫂で操り、岩の間をすり抜けてゆきます。トロッコ列車からは、大自然のパノラマが満喫できます。

石清水八幡宮［八幡市］ G-3
日本三大八幡宮の一つとも称される。本殿は壮大な規模を持つ八幡造で、国内の同形式の本殿の中では現存最古で最大規模。現在の社殿は三代将軍徳川家光の造営による。国宝に指定。

竹の径［向日市・京都市］ G-3
良質な筍の産地として知られている向日市北西部にある全長約1.8kmにおよぶ竹林道。かぐや姫の十二単衣の襟元をイメージした「かぐや垣」など、8種の竹垣が整然と連なります。

夕日ヶ浦［京丹後市］ E-1
夕日の名所で、遠浅の浜は海水浴、岩場は釣り人でにぎわいます。周辺には旅館が立ち並び、宿からすぐにビーチへ。砂浜に設置されている木製のブランコは人気のフォトスポットです。

福知山城［福知山市］ E-2
1579年頃、丹波を平定した明智光秀が築いた城。1986年に3層4階の天守閣が復元。天守閣からは城下町や山々などの景色が一望でき、城内部では城に関する資料などを紹介しています。

酬恩庵一休寺［京田辺市］ G-3
室町時代を生きた臨済宗大徳寺派の禅僧・一休禅師ゆかりの寺。石畳の参道は四季折々の景観が楽しめます。江戸時代の禅苑庭園、「南庭」、禅院枯山水の「北庭」など方丈庭園も見事。

石寺の茶畑［和束町］ G-3
和束町石寺地区には、集落を上がると空まで続くかのような素晴らしい山なり茶園の景観が広がる。この茶畑は京都府指定の景観資産第1号に登録、日本遺産にも登録されています。

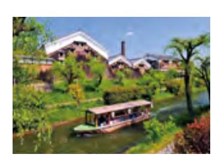

伏見十石船［京都市］ G-3
江戸時代に港町として賑わった伏見では、資材や人を乗せていた当時の舟を再現、観光船として運航。月桂冠大倉記念館南側（長建寺東河川沿い）の乗船場から三栖閘門を往復します。

滋賀 SHIGA

日本最大の湖「琵琶湖」とその周辺を取り囲む山々など豊かな自然に触れ、四季折々の変化を楽しむことができる。また、多くの歴史舞台に登場し、万葉詩歌に詠まれた古代ロマンや、織田信長ゆかりの安土城跡、国宝彦根城など数々の名所・旧跡や様々な伝統行事が多く残っている。

安土城跡［近江八幡市］ H-2
織田信長が約6年の歳月をかけて築城し、絢爛豪華な城郭だったと伝えられる安土城。現在は、重厚な石垣や礎石が残り、国特別史跡に指定されています。また、真っ直ぐに伸びる大手道は圧巻です。

国宝・彦根城［彦根市］ H-2
1604年に築城を開始、約20年の歳月をかけて完成した、三階三重の天守をもつ井伊家の居城。花頭窓や多彩な破風を配し、変化に富んだ美しい姿で、月明かりに浮かぶ姿は琵琶湖八景のひとつ。

比叡山延暦寺［大津市］ G-2
世界遺産。788年、最澄により開かれた天台宗の総本山。「延暦寺」とは、比叡山の山内にある1700haの境内地に点在する約100の堂宇の総称。

竹生島［長浜市］ H-1
「神を斎（いつ）く島」に由来し、古くから島全体が信仰の対象とされてきました。島内の多くが国の史跡・名勝に指定されています。また、竹生島に向かいながらのクルーズも楽しめます。

八幡堀［近江八幡市］ H-2
豊臣秀次が八幡山に城を築いた際、琵琶湖と結んで造られた堀。美しい石組みや白壁土蔵が並ぶ風情あるたたずまいで、映画やテレビのロケもしばしば行われるほどです。

多賀大社［多賀町］ H-2
多賀大社の御祭神は天照大神の両親である伊邪那岐命・伊邪那美命です。「お多賀さん」の名で親しまれ、生命の親神として、延命長寿・縁結びの神として古くから全国的な信仰を集めてきました。

白鬚神社［高島市］ G-2
湖中にたたずむ朱塗りの大鳥居で知られる神社で、延命長寿・長生きの神様として信仰を集めています。数え年2歳の子に名前を授け、無事の成長を祈る「なるこまいり」の神事が有名です。

滋賀県立琵琶湖博物館［草津市］ G-2
湖をテーマにした博物館としては日本で最大規模。琵琶湖と人間の関わりについての展示、淡水専門の水族展示など知的好奇心を刺激する総合博物館。

陶芸の町・信楽［甲賀市］ G-3
日本六古窯に数えられる焼物の産地。信楽焼たぬきが有名で、生活の器から建築材までさまざまな製品が作られています。窯元や登り窯など、陶芸の町ならではの風景に出会えます。

豊郷小学校旧校舎群［豊郷町］ H-2
近江商人古川鉄治郎の寄付と米建築家ヴォーリズの設計により1937年に建造、「東洋一の小学校」と称されました。現在はアニメの聖地や映画のロケ地としても注目されています。

湖東三山［甲良町・愛荘町・東近江市］ H-2
平安から鎌倉時代に建てられた、湖東三山と呼ばれる天台宗の名刹、西明寺・金剛輪寺・百済寺。古くから紅葉の名所として知られています。写真は西明寺。

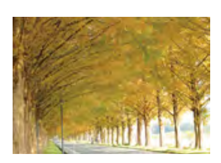

メタセコイア並木［高島市］ G-1
延長約2.4kmにわたり約500本植えられ、マキノ高原へのアプローチ道として高原らしい景観を形成。「新・日本の街路樹百景」「日本紅葉の名所100選」にも選ばれています。

関西鉄道MAP

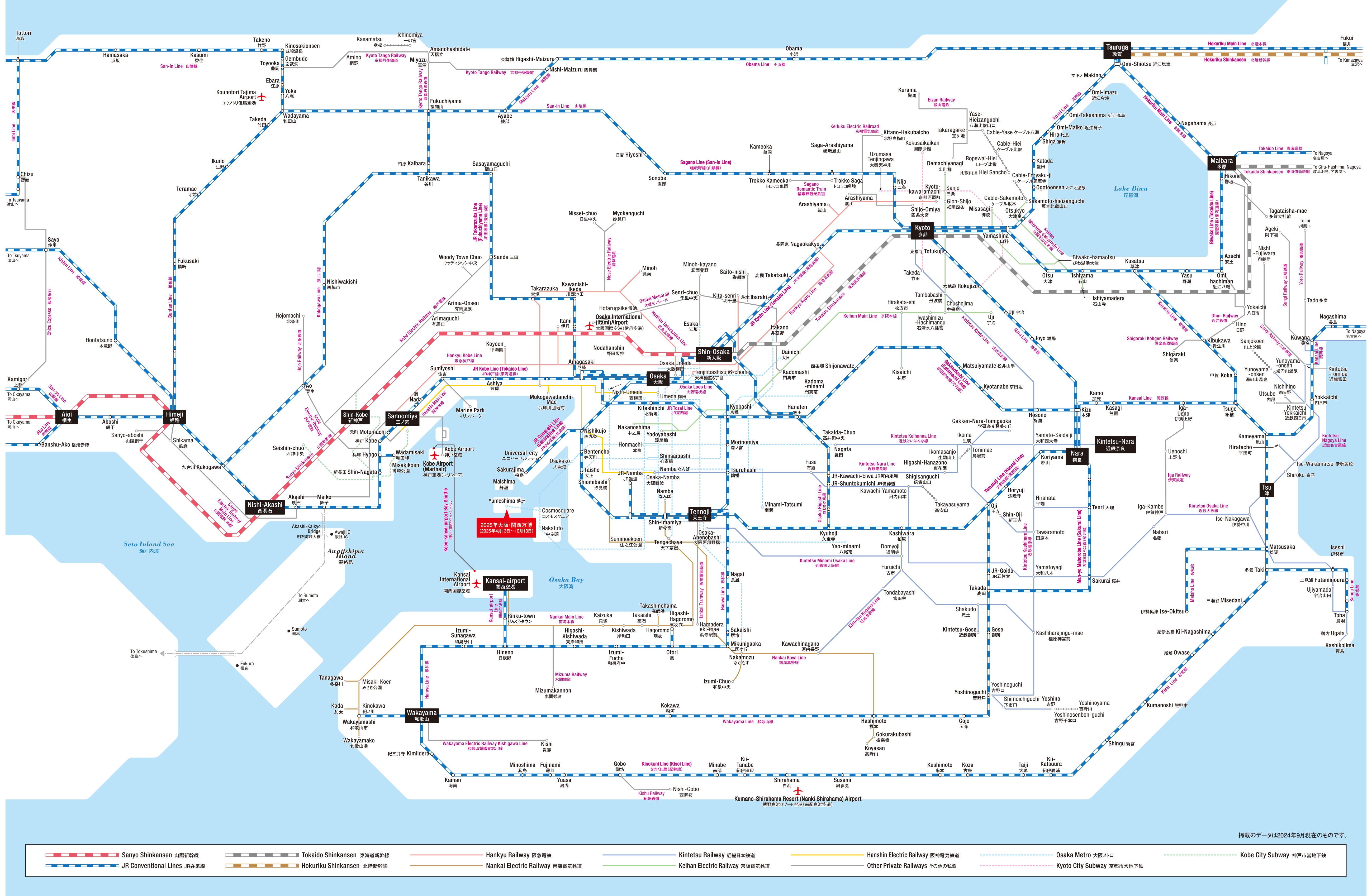
Sanyo Shinkansen 山陽新幹線
JR Conventional Lines JR在来線
Tokaido Shinkansen 東海道新幹線
Hokuriku Shinkansen 北陸新幹線
Hankyu Railway 阪急電鉄
Nankai Electric Railway 南海電気鉄道
Kintetsu Railway 近畿日本鉄道
Keihan Electric Railway 京阪電気鉄道
Hanshin Electric Railway 阪神電気鉄道
Other Private Railways その他の私鉄
Osaka Metro 大阪メトロ
Kyoto City Subway 京都市営地下鉄
Kobe City Subway 神戸市営地下鉄
Kumano-Shirahama Resort (Nanki Shirahama) Airport 熊野白浜リゾート空港（南紀白浜空港）

掲載のデータは2024年9月現在のものです。

和歌山 WAKAYAMA

海・山・川の大自然に恵まれ、温泉・体験・グルメと旅の醍醐味がいっぱいの和歌山。
世界遺産「紀伊山地の霊場と参詣道」に登録された高野山・熊野。熊野三山と高野参詣道、熊野古道やパンダに会えるアドベンチャーワールドなどみどころがたくさんあります。

高野山［高野町］ F-4
世界遺産。弘法大師の開創から1200年余の聖地高野山。標高約900mの山上に高野山の二大聖地、壇上伽藍と奥之院をはじめ117の寺院が点在、国内外から多くの人が訪れています。

那智の大滝と那智山青岸渡寺の三重塔［那智勝浦町］ G-6
世界遺産。日本三名瀑のひとつで落差133mの大滝は、滝そのものが熊野那智大社の別宮・飛瀧神社のご神体で、三重塔との調和が非常に美しく、訪れる人を魅了しています。

熊野本宮大社［田辺市］ G-5
世界遺産。熊野三山のひとつ。家津美御子大神（スサノオノミコト）を主祭神とし、熊野詣の最初の目的地で重厚な檜皮葺きは威厳があります。

熊野速玉大社［新宮市］ G-6
世界遺産。熊野三山のひとつ。境内にある樹齢1000年の御神木ナギの大樹は、平和を祈る木として手を合わせる人が絶えない熊野のシンボルで、国の天然記念物にも指定されています。

和歌山城［和歌山市］ F-4
徳川御三家のひとつで、紀州55万5千石の居城和歌山城は、こんもりと緑茂る虎伏山に白亜の天守閣がそびえ立ち、別名虎伏城とも呼ばれています。城跡は国の史跡にも指定されています。

橋杭岩［串本町］ G-6
吉野熊野国立公園地域にある串本から大島に向かって見られる。大小40余りの奇岩。まるで橋の杭のように海中に一直線にそそりたっている光景は圧巻。国指定天然記念物。

アドベンチャーワールド［白浜町］ F-6
サファリワールド・マリンワールド・エンジョイワールドそれぞれ異なる3つのエリアを併せ持つ全国でも珍しいテーマパーク。パンダファミリーをはじめ、陸や海の動物たちを間近に見ることができます。

湯浅町湯浅重要伝統的建造物群保存地区［湯浅町］ F-5
和歌山県中部西岸にある港町で、江戸時代に醤油醸造の町として賑わった湯浅町。今も近世から近代にかけて建てられた、黒壁の醤油蔵や情調ある町家が残っています。

道成寺［日高川町］ F-5
701年創建の、和歌山県最古の寺。熊野詣の僧安珍と清姫の悲恋の伝説が伝わる寺として知られています。縁起堂でおこなわれる「安珍と清姫の物語」の絵解き説法が人気。

和歌山ラーメン［和歌山市］
地元では「中華そば」と呼ばれる、とんこつ醤油味の和歌山ラーメン。お店ごとにこだわりを持った独特のラーメンを出しているので、自分のお気に入りの味を探してみてはいかが。

フルーツ狩り［県内全域］
和歌山県が日本一の生産量を誇るミカンやカキはもちろん、モモやブドウ、イチゴ、ナシ等さまざまなフルーツ狩りを楽しむことができます。

まぐろ［那智勝浦町］ G-6
日本有数の生まぐろの水揚げを誇る勝浦漁港。まぐろが味わえる飲食店や販売店も多数あるほか、缶詰づくりなどの体験もできるので、旅の思い出づくりにもぴったり。

三重 MIE

忍者発祥の地として知られる伊賀・名張や、世界遺産に登録された熊野古道伊勢路、日本の神社の中心的存在である伊勢神宮など、歴史文化が息づいている三重県。
関西国際空港から2時間程度、京都や奈良の観光地からの交通も便利。

伊勢神宮［伊勢市］ I-4
天照大御神を祀る皇大神宮（内宮）と、豊受大御神を祀る豊受大神宮（外宮）を中心とした125社からなる伊勢神宮。2000年の歴史をもつ、日本人の心のふるさととして信仰を集めています。

熊野古道［紀北町・尾鷲市・熊野市］ H-5
世界遺産。伊勢と熊野、二つの聖地を結び、熊野三山を巡る巡礼者が参拝に訪れたルート。現在は苔むした石畳の道に歴史的遺跡や道標を見ることができます。

伊賀流忍者博物館［伊賀市］ H-3
忍者をテーマにした国内唯一の博物館。忍者が仕掛け・カラクリを実演を交えて案内する忍者屋敷や、手裏剣など本物の忍具を使用した大人気の忍者実演ショーは必見。

ナガシマリゾート［桑名市］ I-2
日本有数のアミューズメント施設。多彩なアトラクションが魅力の「ナガシマスパーランド」や、四季を通じて美しい花々が咲き誇る「なばなの里」等、遊んで、癒されるリゾート施設です。

海女小屋［鳥羽市・志摩市］ I-4
海に潜り貝や海藻などを採ってくる、現役の海女さんたちの話を聞きながら、新鮮な魚介類などを食べることができる海女小屋。伊勢志摩ならではの貴重な体験が可能です。

御在所岳［菰野町］ H-2
鈴鹿山脈の主峰をなす標高1212mの山で、ロープウェイからは伊勢平野を一望することができます。麓の湯の山温泉は1300年の歴史を有する恋結びの街としても知られています。

高田本山専修寺［津市］ H-3
歴史的な町並みが保存された一身田寺内町の中心となる真宗高田派の本山。開山した親鸞聖人の木像を安置する御影堂は国宝に指定される木造建築のなかでも5番目の大きさを誇ります。

東海道関宿［亀山市］ H-3
東海道五十三次の47番目の宿場町として栄えた関宿は、江戸時代後半から明治時代の町家が現存。重要伝統的建築群保存地区にも指定され、往時の情景を色濃く残しています。

御城番屋敷［松阪市］ H-4
江戸時代に松坂藩を警護した紀州藩の子孫の方が、現在も実際に住まわれている組屋敷で、国指定重要文化財。全国的にも珍しく、西棟北端の一軒は内部を公開しています。

赤目四十八滝［名張市］ H-4
室生赤目青山国定公園の中心にあり、「日本の滝百選」にも選ばれた、大小さまざまな滝が約4kmあまり続く遊歩道。新緑や紅葉など四季折々の美しい景観が楽しめます。

ミキモト真珠島［鳥羽市］ I-4
鳥羽湾内に浮かぶ小島で、世界初の真珠養殖を成功させた島。真珠博物館での真珠にまつわる企画展をはじめ、海女による貝の採集の実演などを見ることができます。

丸山千枚田［熊野市］ G-5
1340枚もの田が幾重にも重なり合った、保存状態が群を抜く国内最大級の棚田。日本一の棚田景観とも称賛されるこの千枚田は、「日本の棚田百選」にも選ばれています。